CAMERA DI COMMERCIO
INDUSTRIA ARTIGIANATO
AGRICOLTURA DI VARESE

PROMOVARESE
Azienda speciale della Camera di Commercio

EXPO 2015
VARESE

Close to EXPO 2015

CHI SIAMO

CAMERA DI COMMERCIO DI VARESE e PROMOVARESE

con la collaborazione di

Provex

Consorzio per l'Internazionalizzazione

&

Varese Convention & Visitors Bureau

Consorzio Turistico

offrono l'opportunità di vivere EXPO 2015 sfruttando al massimo tutte le opportunità

A CHI CI RIVOLGIAMO

- IMPRESE DEL TERRITORIO
- ORDINI PROFESSIONALI
- ISTITUTI DI CREDITO
- ASSOCIAZIONI DI CATEGORIA
- UNIVERSITÀ E CENTRI DI RICERCA
- FEDERAZIONI SPORTIVE

che in occasione di Expo 2015 intendono:

- proporre Varese come sede per convegni, congressi, assemblee, meeting, presentazione prodotti, iniziative sportive,……..
- invitare i propri clienti, agenti o corrispondenti nazionali e stranieri
- organizzare incontri e visite in Expo
- programmare incontri con partner commerciali stranieri
- organizzare visite sul territorio di Varese

diventa

AMBASCIATORE

del tuo ***territorio***

LA NOSTRA PROPOSTA

1. UFFICIO IN EXPO

2. VISITE GUIDATE A EXPO

3. SPAZI PER EVENTI

4. SUPPORTO ORGANIZZAZIONE EVENTI

5. INCONTRI PROGRAMMATI CON IMPRESE E PROFESSIONISTI

6. VISITE TURISTICHE SUL TERRITORIO DI VARESE

1. UFFICIO IN EXPO

UFFICIO IN PADIGLIONE ITALIA – 1° PIANO - ZONA CARDO NORD

Possibilità di organizzare piccoli eventi /incontri b2b all'interno di Expo 2015 sulla base di un'agenda da concordare

"area incontri"
per un max 25 persone

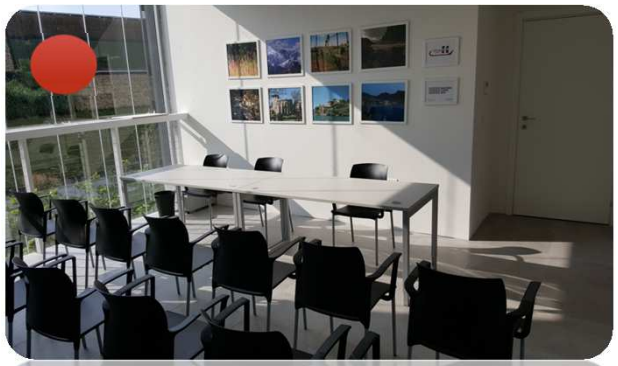

"area ufficio"
3 postazioni - tavolo riunioni
max 8 persone

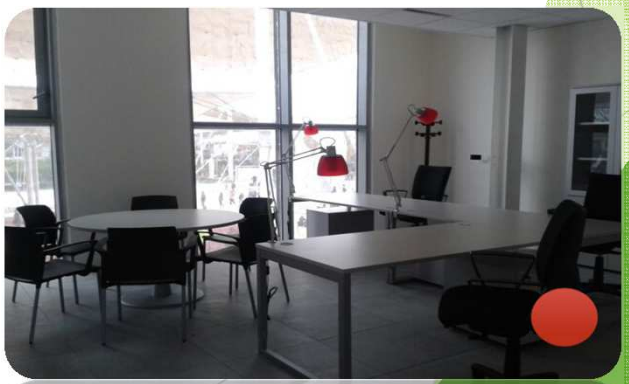

2. VISITE GUIDATE A EXPO

Expo Milano 2015 ospiterà in oltre un milione di metri quadri più di 50 Padiglioni di Paesi stranieri e Organizzazioni della società civile.

Sarà un'esposizione molto vasta e ricca di spunti, per questa ragione è importante per il visitatore:
- essere guidato da una persona che parla la propria lingua
- evitare il più possibile code ed attese
- ottimizzare l'esperienza vedendo quanto più possibile nel tempo dedicato alla visita del sito

LA PROPOSTA

ON DEMAND GUIDED TOURS

- Half day tour (max 3 ore, 30 pax max)
- Guide a disposizione per gruppi con itinerari precostituiti
- Possibilità di personalizzare l'itinerario secondo disponibilità
- Tour guidato in: Italiano, Inglese, Francese, Tedesco, Russo, Spagnolo, Portoghese, Cinese, Giapponese e altre lingue su richiesta

Le visite guidate sono realizzate in collaborazione con EXPLORA

3. SPAZI PER EVENTI

Expo Milano 2015 è l'occasione per organizzare assemblee, congressi, presentazione prodotti, conferenze stampa, cene di gala associative o per i propri clienti.

La Camera di Commercio di Varese mette a disposizione le sue sedi congressuali/fieristiche dotate di tutte le necessarie attrezzature e con il supporto organizzativo di uno staff professionale, a 2 passi dall'Esposizione Universale

Centro Congressi Ville Ponti

2	saloni congressuali da 200 a 400 posti
20	sale meeting da 20 a 150 posti
2.000	mq di aree espositive
56.000	mq di parco

a 25 minuti da Malpensa
a 40 minuti da Expo 2015

MalpensaFiere

3 padiglioni, 1.500 mq ciascuno
8 sale convegni da 20 a 350 posti
75.000 mq di area espositiva complessivi

a 10 minuti da Malpensa
a 20 minuti da Expo 2015

4. SUPPORTO ORGANIZZAZIONE EVENTI

Per chi intende organizzare eventi sul territorio di Varese, la Camera di Commercio con l'ausilio dei suoi partner può offrire tutto il supporto necessario per:

- Individuare le sedi congressuali e gli spazi eventi più idonei
- Predisporre le candidature e i budget di spesa
- Accompagnare nelle inspection visit alle strutture
- Gestire i servizi connessi alla realizzazione dell'evento:
  - servizi audiovideo
  - servizi catering
  - allestimenti
  - interpretariato
  - ufficio stampa…
- Gestire i flussi di incoming:
  - logistica alberghiera
  - transfer
- Gestire la segreteria organizzativa

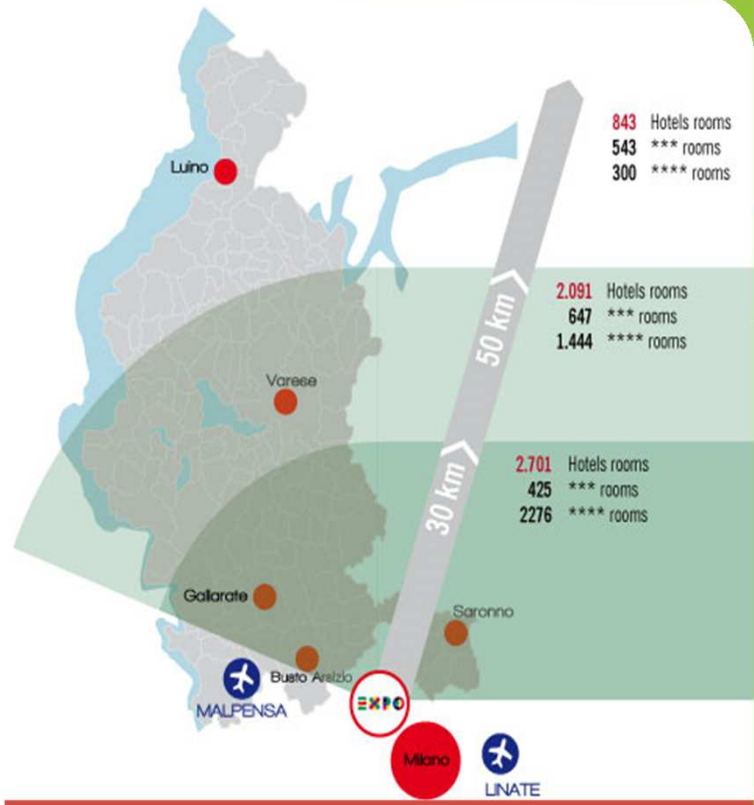

N. 5.635
CAMERE HOTEL 3 E 4 STELLE

5. INCONTRI PROGRAMMATI CON IMPRESE E PROFESSIONISTI

In collaborazione con

PROVEX

CONSORZIO PER L'INTERNAZIONALIZZAZIONE
della provincia di Varese

È possibile organizzare incontri b2b tra imprese e professionisti locali con operatori presenti a Expo 2015, sulla base di:

- Agende di appuntamento prefissate
- Profilazione degli operatori per incontri mirati
- Matchmaking attraverso piattaforme on line dedicate
- Post b2b - follow up dei contatti avviati

6. VISITE TURISTICHE SUL TERRITORIO DI VARESE

In collaborazione con

Varese Convention & Visitors Bureau

CONSORZIO TURISTICO
della provincia di Varese

E' possibile organizzare «esperienze turistiche» esclusive in provincia di Varese

Tour privati in barca

Escursioni sportive e naturalistiche

Visite culturali

Tour enogastronomici

Teambuilding e incentive

.....e molto molto altro

Per pianificare la tua visita a Expo 2015

Per incontrare partner internazionali

Per organizzare i tuoi eventi e le tue visite sul territorio di Varese

contatta

PROMOVARESE
UFFICIO PROGETTI SPECIALI
T. 0332 /295310
expo2015@va.camcom.it